MEDIATOON
FOREIGN RIGHTS

presents

For further information, please write to:
Mediatoon Foreign rights,
57 rue Gaston Tessier
75019 Paris, FRANCE.
contact.mfr@mediatoon.com

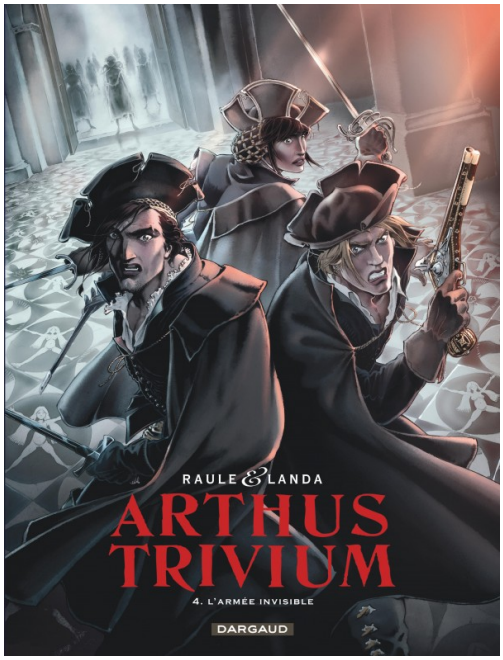

Arthus Trivium

By Landa (JL) & Raule

BD DE GENRE

Publisher : **Dargaud Benelux**
Genre : **Fantastique & ésotérisme**
Albums rights sold in :

PAGES 48
VOLUME 4
FORMAT 241 * 318
RELEASE 01/02/2019

France, 1565. Voilà déjà dix ans que le médecin et astrologue Nostradamus a publié « Les Prophéties ». Depuis lors, sa réputation ne cesse de croître. Le maître reçoit de nombreuses lettres sollicitant son aide mais son âge avancé et sa santé fragile ne lui permettent plus de répondre à ces demandes.Cependant, il n'est pas prêt à renoncer aux généreuses récompenses qui lui sont offertes. Aussi une idée surprenante lui traverse-t-elle l'esprit : envoyer en son nom ses trois jeunes disciples.Arthus Trivium, Angélique Obscura et Angulus Dante parcourront le pays pour élucider des énigmes que ni la religion ni la science ne peuvent résoudre.

In this series

L'Armée invisible

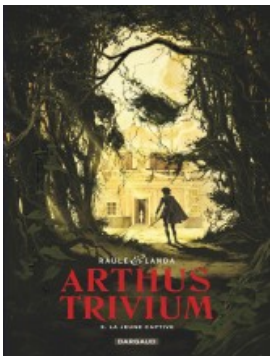

La Jeune Captive

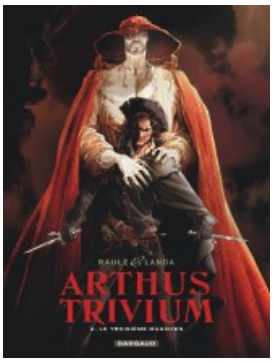

Le Troisième Magicien

Les Anges de Nostradamus