MEDIATOON
FOREIGN RIGHTS

presents

For further information, please write to:
Mediatoon Foreign rights,
57 rue Gaston Tessier
75019 Paris, FRANCE.
contact.mfr@mediatoon.com

Fraternity

By Canales & Dufaux & Munuera

BD DE GENRE

Publisher : **Dargaud**
Genre : **Action & aventure**
Albums rights sold in :

PAGES 128
VOLUME 3
FORMAT 225 * 295
RELEASE 10/01/2014

L'histoire inspirée de faits réels d'une communauté qui croyait vivre une expérience fraternelle et qui va connaître la tragédie !
Un enfant sauvage a été trouvé dans la forêt de l'État d'Indiana lors d'une chasse. La trace d'un « monstre », mi-homme mi-bête, qui semblait l'accompagner, a disparu.
Des années plus tard, en 1863, cet enfant– Émile – vit au sein d'une colonie, New Fraternity, fondée par un certain McCorman, un prospère homme d'affaires écossais aux idées sociales très avancées. Il a ainsi eu l'idée de créer un village utopique, une minisociété dans laquelle des volontaires ont décidé d'unir leurs biens. Pourtant, la colonie est tiraillée entre les véritables idéalistes (dont Fanny, une femme écrivain, Josiah Walker, un anarchiste, et McCorman lui-même), et ceux qui doutent de plus en plus de la réussite de cette expérience : l'entomologiste Sawyer et l'architecte Whitechapel. Ces derniers prônent un retour à une organisation plus traditionnelle, centrée sur les valeurs du travail, de la société et de l'éducation.
L'arrivée des militaires à New Fraternity va raviver ces tensions et rappeler la réalité, parfois dure, du monde à ses membres. En effet, la guerre de Sécession fait rage. McCorman, pensant protéger la colonie, réalise un pacte avec les militaires, mais cela provoque la colère de Josiah, pourtant son allié. Émile, qui subit la colère de Sawyer, s'enfuit dans la forêt et découvre la « bête » qui semble l'attendre… Celle-ci se fait cependant attraper par plusieurs d'entre eux, et enfermer dans le village. McCorman, malade, sent que les choses lui échappent, surtout lorsqu'une partie de la communauté accuse cette bête d'être un démon, le diable en personne !
La tragédie est inéluctable…

In this series

MEDIATOON
FOREIGN RIGHTS

presents

For further information, please write to:
Mediatoon Foreign rights,
57 rue Gaston Tessier
75019 Paris, FRANCE.
contact.mfr@mediatoon.com

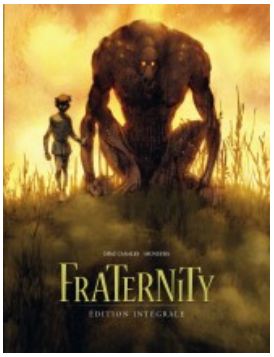

Fraternity – Intégrale complète

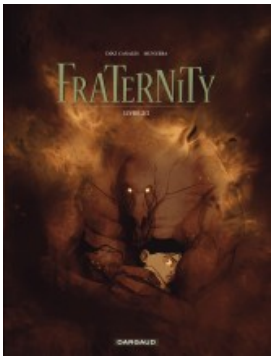

Livre 2/2

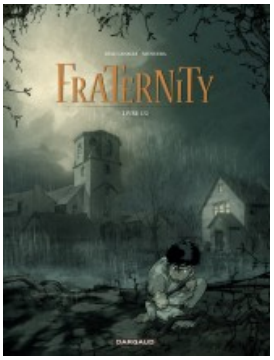

Livre 1/2