MEDIATOON
FOREIGN RIGHTS

presents

For further information, please write to:
Mediatoon Foreign rights,
57 rue Gaston Tessier
75019 Paris, FRANCE.
contact.mfr@mediatoon.com

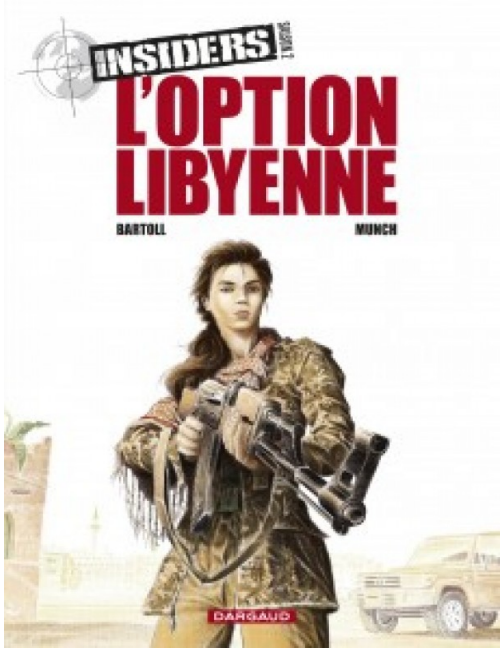

Insiders – Saison 2

By Bartoll & Garreta & Munch

BD DE GENRE

Publisher : **Dargaud**
Genre : **Policier**
Albums rights sold in :

PAGES 48
VOLUME 4
FORMAT 225 * 298
RELEASE 14/06/2019

Narco Business est le 1er tome de la 2e saison d'Insiders, le redoutable thriller concocté par Bartoll et Garreta… Guerre sur le marché de la drogue, luttes d'influence, économie parallèle, documentation très précise et poussée : les ingrédients qui ont fait la réussite de la série sont bien présents !Pour ce 1er album de la saison 2, on retrouve Najah, l'héroïne d'Insiders, au Japon. La redoutable jeune femme est désormais à la tête du Grand Conseil des mafias et a besoin du soutien des yakuzas pour s'y maintenir. Alors qu'elle se prépare à discuter avec eux, une devise ne quitte pas son esprit d'infiltrée : « La voie du guerrier est l'acceptation de la mort. » Aux États-Unis, Torquemada, du cartel colombien de la drogue, est confronté à une OPA très hostile de la part de ses homologues mexicains sur le marché américain. La guerre est déclarée, et le Colombien fait appel au Grand Conseil…

In this series

L'Option libyenne

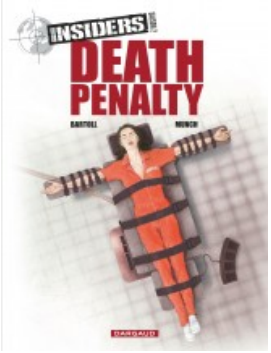

Death penalty

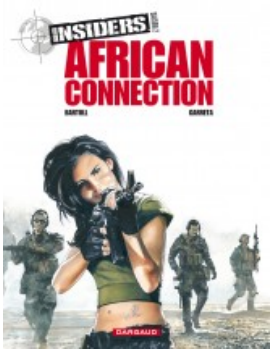

African Connection

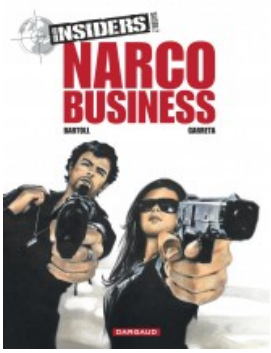

Narco Business