MEDIATOON
FOREIGN RIGHTS

presents

For further information, please write to:
Mediatoon Foreign rights,
57 rue Gaston Tessier
75019 Paris, FRANCE.
contact.mfr@mediatoon.com

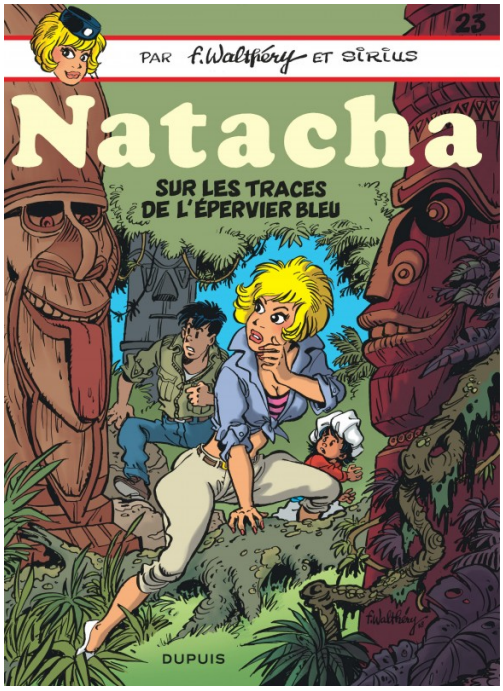

Natacha

By Borgers & Cauvin & D'Artet & Dusart & Gos & Jidéhem & Laudec & Mittéï & Mythic & Peyo & Peyo & Sirius & Tillieux & Van Linthout & Walthéry & Wasterlain & Will

BD DE GENRE

Publisher : **Dupuis**
Genre : Action & Adventure, Humour
Albums rights sold in :

PAGES 48
VOLUME 23
FORMAT 218 * 300
RELEASE 30/11/2018

C'est à la fin des années 60 que Walthéry, alors assistant de Peyo, coucha sur le papier les premières formes de Natacha. Il en réalisa quelques pages, qu'il présenta aux Editions Dupuis. L'éditeur accepta immédiatement le projet : à l'époque, les vraies héroïnes n'étaient pas légion, les femmes étant systématiquement reléguées au rôle de faire-valoir pour les grands, beaux et forts héros masculins. Avec Natacha, Walthéry allait modifier radicalement cette situation dans le très sage journal de Spirou, et contribuer à l'évolution des mentalités de l'époque. Par les courbes généreuses de la belle, il introduisait une sensualité encore inconnue dans les pages de l'hebdomadaire. En mettant la jolie hôtesse de l'air au centre de l'action, il inversait les rôles traditionnels entre l'homme et la femme dans la bande dessinée d'alors. Le public lui donna raison : près de quatre décennies après sa création, Natacha continue à embarquer dans tous les vols qui mènent au pays de l'Aventure avec un grand 'A'… et au pays du succès!

In this series

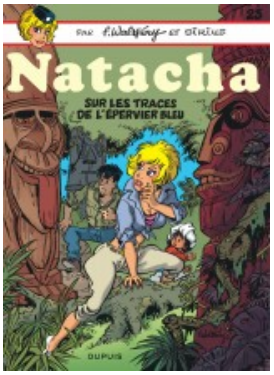

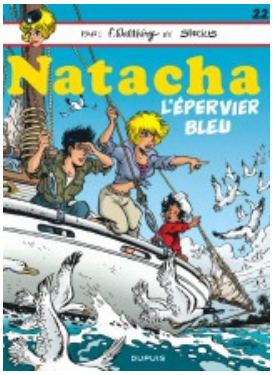

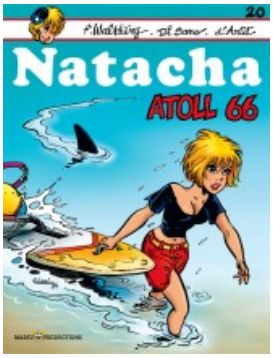

MEDIATOON
FOREIGN RIGHTS

presents

For further information, please write to:
Mediatoon Foreign rights,
57 rue Gaston Tessier
75019 Paris, FRANCE.
contact.mfr@mediatoon.com

Sur les traces de l'épervier bleu

L'Epervier bleu

Le regard du passé

Atoll 66