MEDIATOON
FOREIGN RIGHTS

presents

For further information, please write to:
Mediatoon Foreign rights,
57 rue Gaston Tessier
75019 Paris, FRANCE.
contact.mfr@mediatoon.com

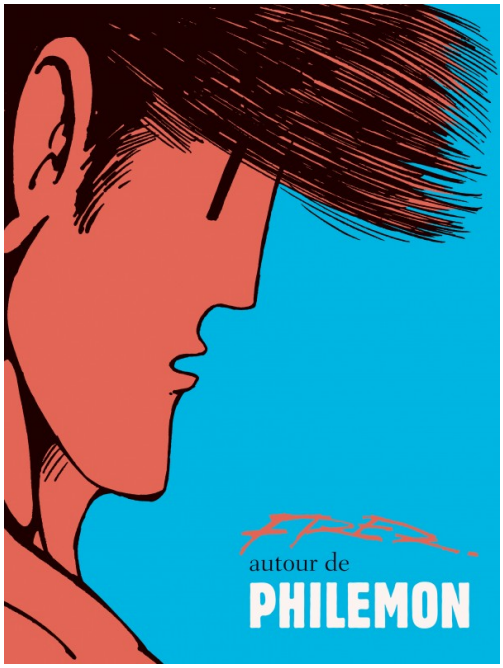

Philémon

By Fred

ROMAN GRAPHIQUE

Publisher : **Dargaud**
Genre : **Action & aventure**
Albums rights sold in :

PAGES 304
VOLUME 17
FORMAT 230 * 297
RELEASE 20/11/2015

Le jeune Philémon vit à la campagne et passe son temps à rêver en compagnie de son âne Anatole. Au cours d'une promenade, il rencontre Barthélémy le puisatier qui est à la recherche de son paradis perdu : la lettre A du mot Atlantique. Grâce au vieux Félicien qui sait comment se rendre là-bas, ils partent régulièrement pour ce monde parallèle. Malheureusement les manoeuvres sont parfois approximatives et ils se retrouvent dans d'autres lettres peuplées de curieux personnages.

Cet univers farfelu et merveilleux est imaginé par Fred pour PILOTE en 1965. Son trait imaginatif et nouveau, ses mises en page particulières, ses planches grouillantes de détails insolites, de clins d'oeil, de malices et de trouvailles graphiques ne laissent pas indifférent.

In this series

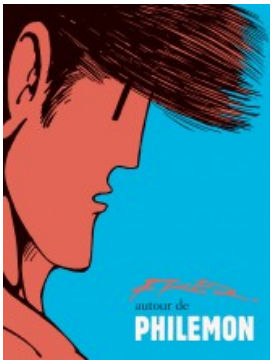

Autour de Philémon

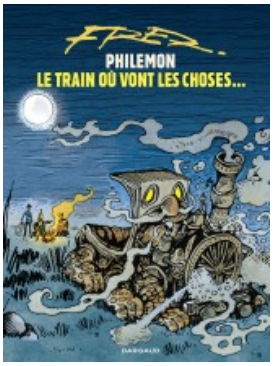

Le Train où vont les choses

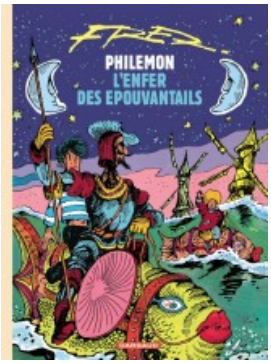

L'Enfer des épouvantails

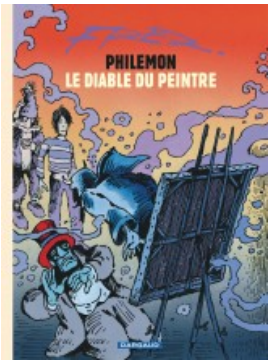

Le Diable du peintre