MEDIATOON
FOREIGN RIGHTS

presents

For further information, please write to:
Mediatoon Foreign rights,
57 rue Gaston Tessier
75019 Paris, FRANCE.
contact.mfr@mediatoon.com

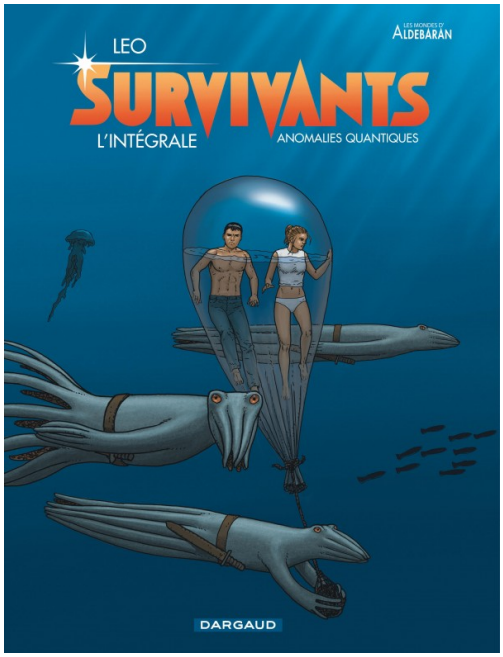

Survivants

By Leo

BD DE GENRE

Publisher : **Dargaud**
Genre : **Science-fiction**, Action & Adventure
Albums rights sold in :

PAGES 248
VOLUME 6
FORMAT 225 * 297
RELEASE 15/11/2019

Leo revient sur un commentaire du premier volume d'Aldébaran : le mystère de l'astronef Tycho Brahe, disparu en avril 2084 pendant son trajet vers Aldébaran, avec 2500 colons et 25 membres d'équipage à bord. On découvre au début de cette histoire une partie de ces jeunes colons, réveillés de leur hibernation. Ils pensent être arrivés sur Aldébaran, mais un message enregistré du commandant leur annonce qu'ils sont vraisemblablement les seuls survivants du Tycho Brahe, et que la navette dans laquelle ils ont pris place a été programmée pour atterrir sur une planète inconnue. C'est le début d'un cauchemar pour ces 12 protagonistes qui doivent apprendre à survivre sur une planète hostile où se produisent d'étranges phénomènes…Une ambiance qui n'est pas sans faire penser à la série Lost !Ce nouveau cycle constitue un spin-off d'Aldébaran avec de nouveaux personnages, dont Manon, qui va devenir le personnage principal de l'histoire.

In this series

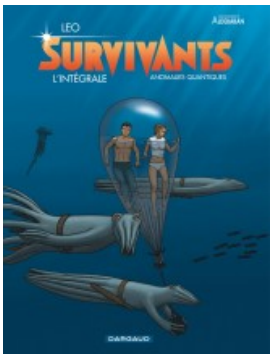

Survivants – Intégrale complète

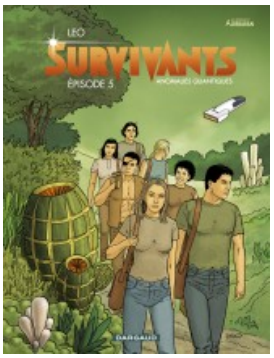

Épisode 5

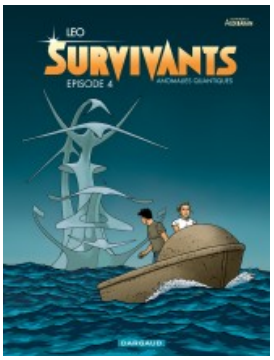

Épisode 4

Épisode 3

MEDIATOON
FOREIGN RIGHTS

presents

For further information, please write to:
Mediatoon Foreign rights,
57 rue Gaston Tessier
75019 Paris, FRANCE.
contact.mfr@mediatoon.com