MEDIATOON
FOREIGN RIGHTS

presents

For further information, please write to:
Mediatoon Foreign rights,
57 rue Gaston Tessier
75019 Paris, FRANCE.
contact.mfr@mediatoon.com

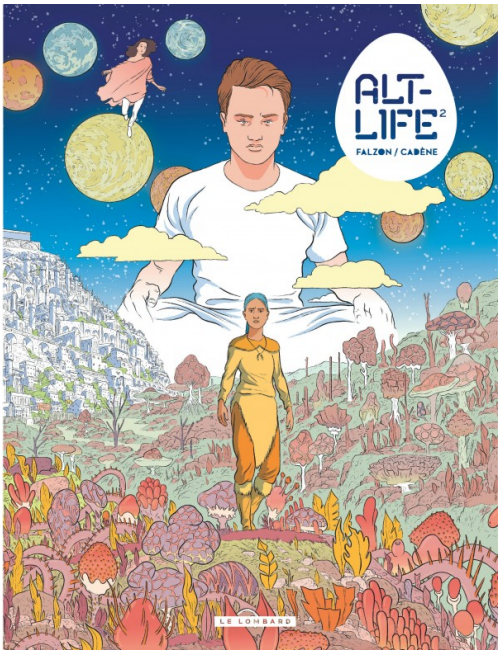

Alt-Life

By Cadène & Falzon

BD DE GENRE

Publisher : **Le Lombard**
Genre : **Science-fiction**, Fantastique & ésotérisme
Albums rights sold in :

PAGES 160
VOLUME 2
FORMAT 213 * 278
RELEASE 05/02/2021

Une petite histoire de l'avenir. Josiane et René sont deux enfants de la génération 50/50 : à moitié dans la réalité physique, à moitié dans la réalité virtuelle. Ils vont être les premiers à pénétrer pour toujours dans un univers virtuel. À travers eux, nous suivons le basculement dans un monde où presque tout est possible, simplement parce qu'on l'a voulu. Où la peur et le temps n'existent plus. Où il faut finalement réapprendre à vivre.

In this series

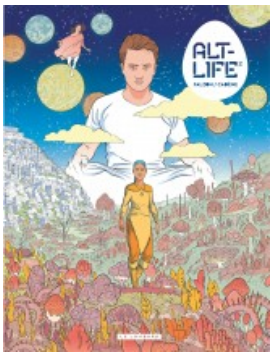

Alt-Life 2

Alt-Life

For further information, please write to:
Mediatoon Foreign rights,
57 rue Gaston Tessier
75019 Paris, FRANCE.
contact.mfr@mediatoon.com

For further information, please write to:
Mediatoon Foreign rights,
57 rue Gaston Tessier
75019 Paris, FRANCE.
contact.mfr@mediatoon.com

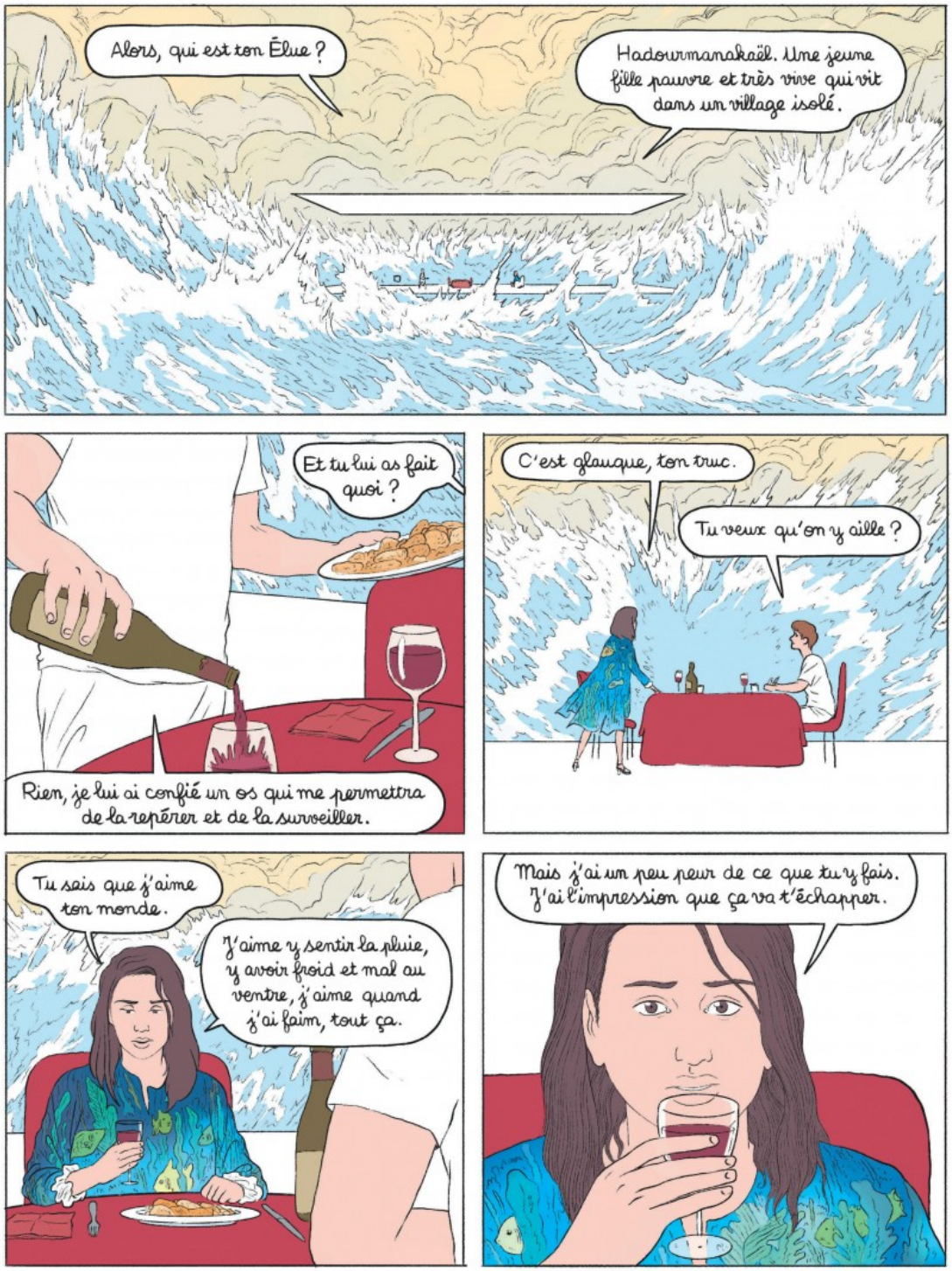

For further information, please write to:
Mediatoon Foreign rights,
57 rue Gaston Tessier
75019 Paris, FRANCE.
contact.mfr@mediatoon.com

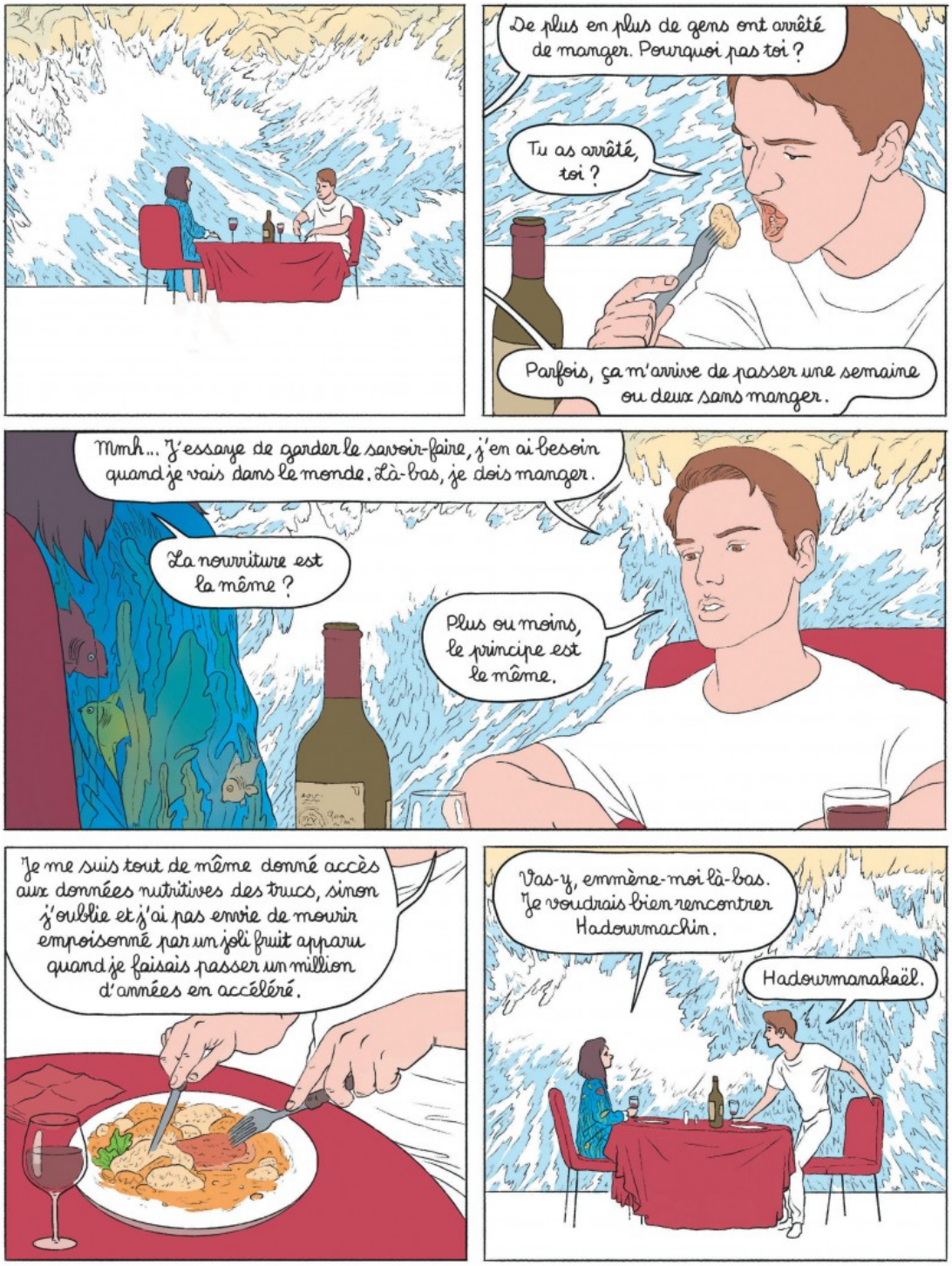

For further information, please write to:
Mediatoon Foreign rights,
57 rue Gaston Tessier
75019 Paris, FRANCE.
contact.mfr@mediatoon.com

For further information, please write to:
Mediatoon Foreign rights,
57 rue Gaston Tessier
75019 Paris, FRANCE.
contact.mfr@mediatoon.com