MEDIATOON
FOREIGN RIGHTS

presents

For further information, please write to:
Mediatoon Foreign rights,
57 rue Gaston Tessier
75019 Paris, FRANCE.
contact.mfr@mediatoon.com

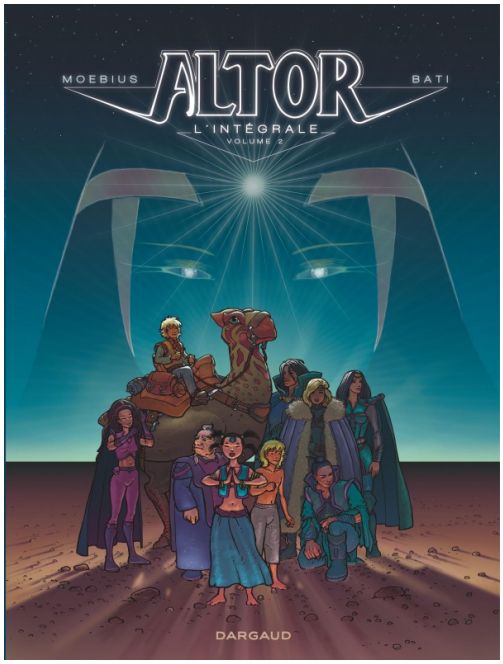

Altor Intégrale

By Bati & Giraud

BD DE GENRE

Publisher : **Dargaud**
Genre : **Science-fiction**

PAGES 232
VOLUME 2
FORMAT 225 * 298
RELEASE 27/10/2023

« Altor » est une série imaginée par Jean Giraud/Moebius, ici scénariste pour le dessinateur Marc Bati, sortie en 1985 dans 'Pilote Mensuel'. Altor, petit elfe aventureux, évolue dans un univers au départ très inspiré de Tolkien, avant de glisser complètement vers la SF. Un mélange très emblématique des années 1980, porté par un dessin à ligne épurée moebiusienne, et agrémenté d'un cahier graphique.

In this series

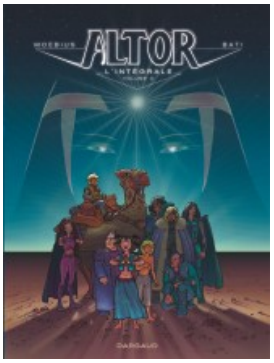

Altor Intégrale tome 2

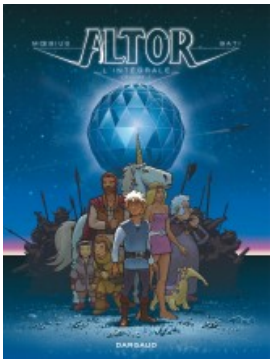

Altor Intégrale tome 1

For further information, please write to:
Mediatoon Foreign rights,
57 rue Gaston Tessier
75019 Paris, FRANCE.
contact.mfr@mediatoon.com

MEDIATOON
FOREIGN RIGHTS

presents

For further information, please write to:
Mediatoon Foreign rights,
57 rue Gaston Tessier
75019 Paris, FRANCE.
contact.mfr@mediatoon.com

LES IMMORTELS DE SHINKARA

4

Couleurs : Claudine Pinet
Images ordinateur : Julien Giraud

MEDIATOON
FOREIGN RIGHTS

presents

For further information, please write to:
Mediatoon Foreign rights,
57 rue Gaston Tessier
75019 Paris, FRANCE.
contact.mfr@mediatoon.com

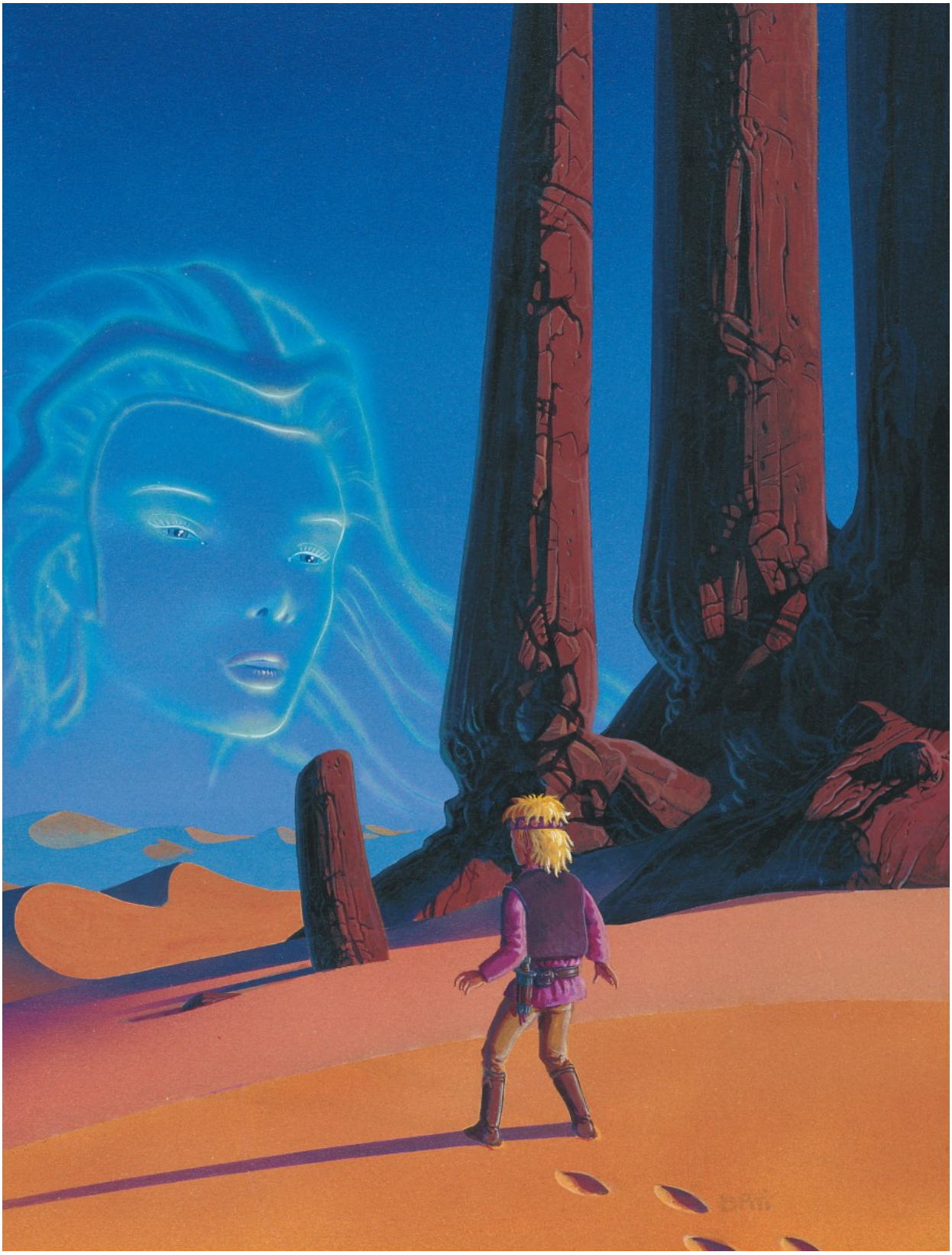

MEDIATOON
FOREIGN RIGHTS

presents

For further information, please write to:
Mediatoon Foreign rights,
57 rue Gaston Tessier
75019 Paris, FRANCE.
contact.mfr@mediatoon.com

Une planète a la possibilité d'accéder à la Confédération Galactique à partir du moment où tous ses habitants parviennent à s'unifier autour d'un gouvernement planétaire unique et pacifique, susceptible de la représenter. (Charte de la Confédération Galactique des Glanètes Gnifiées No 18425)

Trois années se sont écoulées depuis que Nouvelle Terre a fait son entrée dans la Confédération. Bénéficiant des échanges interplanétaires offerts aux mondes nouvellement intégrés, Altor a quitté sa forêt elfique pour suivre un cycle d'études sur Abalonia, afin de se mettre au service de la Confédération.

For further information, please write to:
Mediatoon Foreign rights,
57 rue Gaston Tessier
75019 Paris, FRANCE.
contact.mfr@mediatoon.com