MEDIATOON
FOREIGN RIGHTS

presents

For further information, please write to:
Mediatoon Foreign rights,
57 rue Gaston Tessier
75019 Paris, FRANCE.
contact.mfr@mediatoon.com

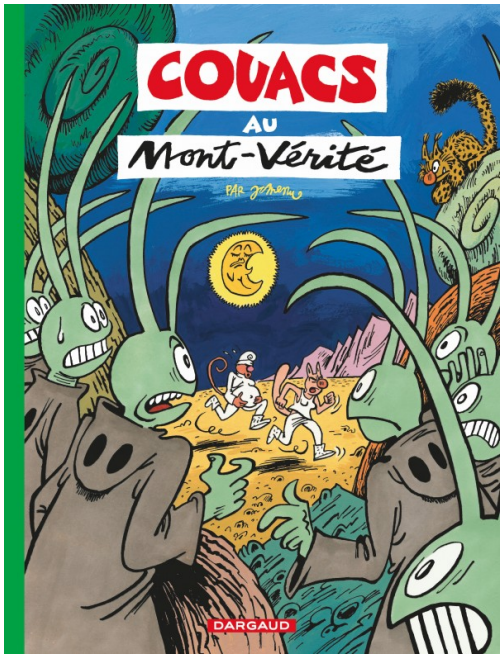

Couacs au mont Vérité

By Menu

ROMAN GRAPHIQUE

Publisher : **Dargaud**
Genre : **Humor**, **Humour**

PAGES 64
VOLUME 1
FORMAT 225 * 298
RELEASE 23/04/2021

Un monastère perdu en haut d'une montagne, sept moines en tous points semblables, obsédés par la fin du monde et aux penchants ivrognes et querelleurs, une Sphynge observant et sachant tout, la Mune omnisciente dans le ciel, et aussi, parfois, des visiteurs, comme ici une prisonnière enceinte, des flics l'escortant, mais aussi l'auteur de cette bande dessinée.
Jean-Christophe Menu replonge dans son univers culte du Mont-Vérité : avec cet album, il se met en danger en improvisant une histoire oulipienne; La contrainte ? introduire des éléments extérieurs et perturbateurs dans un univers clos.
Un auteur trop rare à l'imagination puissante.

In this series

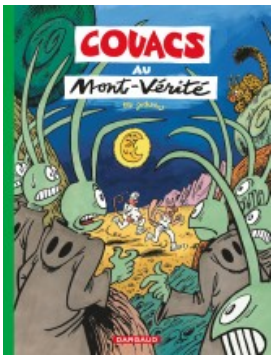

Couacs au mont Vérité

MEDIATOON
FOREIGN RIGHTS

presents

For further information, please write to:
Mediatoon Foreign rights,
57 rue Gaston Tessier
75019 Paris, FRANCE.
contact.mfr@mediatoon.com

MEDIATOON
FOREIGN RIGHTS

presents

For further information, please write to:
Mediatoon Foreign rights,
57 rue Gaston Tessier
75019 Paris, FRANCE.
contact.mfr@mediatoon.com

MEDIATOON
FOREIGN RIGHTS

presents

For further information, please write to:
Mediatoon Foreign rights,
57 rue Gaston Tessier
75019 Paris, FRANCE.
contact.mfr@mediatoon.com

For further information, please write to:
Mediatoon Foreign rights,
57 rue Gaston Tessier
75019 Paris, FRANCE.
contact.mfr@mediatoon.com

MEDIATOON
FOREIGN RIGHTS

presents

For further information, please write to:
Mediatoon Foreign rights,
57 rue Gaston Tessier
75019 Paris, FRANCE.
contact.mfr@mediatoon.com