MEDIATOON
FOREIGN RIGHTS

presents

For further information, please write to:
Mediatoon Foreign rights,
57 rue Gaston Tessier
75019 Paris, FRANCE.
contact.mfr@mediatoon.com

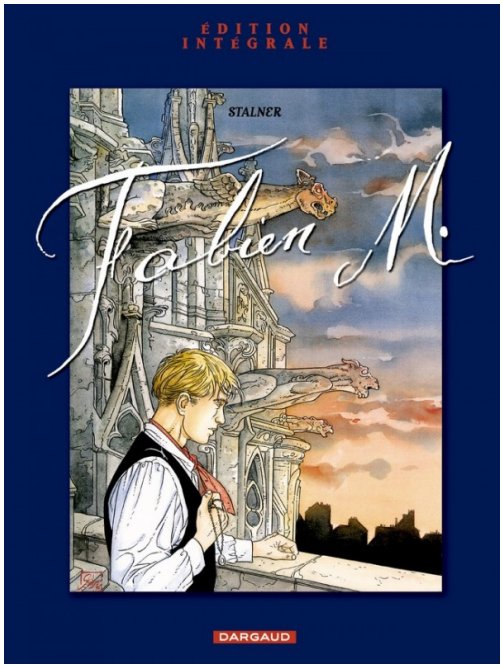

Fabien M.

By Eric & Stalner

ROMAN GRAPHIQUE

Publisher : **Dargaud**
Genre : **Action & aventure**
Albums rights sold in :

PAGES 300
VOLUME 6
FORMAT 240 * 320
RELEASE 06/07/2002

1902, Paris découvre le XX e siècle. Fabien de son côté, apprend à survivre en compagnie de son frère. Une débrouille quotidienne faite de larcins et de petits méfaits sans éclat. mais voilà, une organisation criminelle – l'Échiquier – s'en mêle et s'intéresse de près à Fabien et ses proches. Quelle place peut donc jouer celui-ci dans ce mystérieux et dangereux ' échiquier ' où chaque pion est manipulé ?

In this series

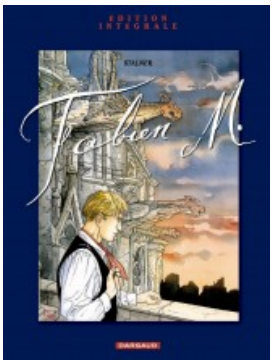

Fabien M. – Intégrale complète

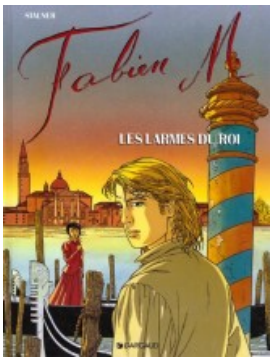

Les Larmes du Roi

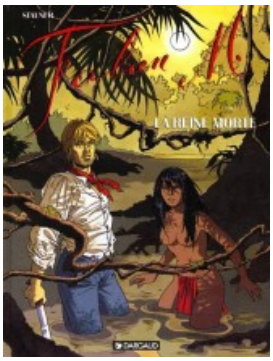

La Reine morte

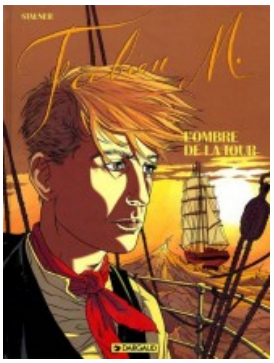

L'Ombre de la Tour