MEDIATOON
FOREIGN RIGHTS

*presents*

*For further information, please write to:*
*Mediatoon Foreign rights,*
*57 rue Gaston Tessier*
*75019 Paris, FRANCE.*
*contact.mfr@mediatoon.com*

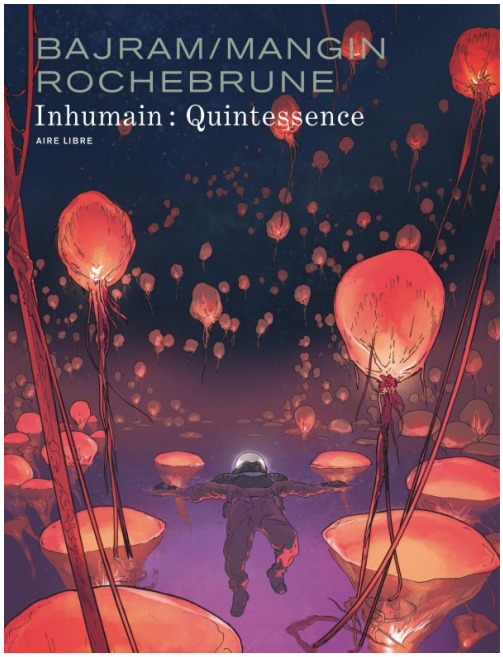


# Inhumain

*By Bajram & Mangin & Rochebrune*

BD DE GENRE

Publisher : **Dupuis**
Genre : **Science-fiction**, Action & Adventure
Albums rights sold in :

**PAGES** 112
**VOLUME** 2
**FORMAT**
**RELEASE** 04/10/2024

Une mission d'exploration spatiale en quête d'une planète habitable s'écrase sur une planète inconnue. Ils vont rapidement y découvrir divers peuples à l'apparence humaine parlant la même langue qu'eux.

Malgré leur apparence paisible ces peuples se révèlent complètement soumis à un « Grand Tout » inconnu qu'ils servent aveuglément. Un à un les membres de l'équipage vont se retrouver également mentalement soumis au Grand Tout, tous sauf Ellis une femme robot qui mènera la résistance pour le libre arbitre et la liberté avec le peuple des voleurs de sel. Un roman graphique de science-fiction futuriste et dystopique épique !

## In this series

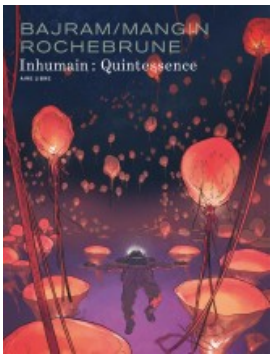


Quintessence

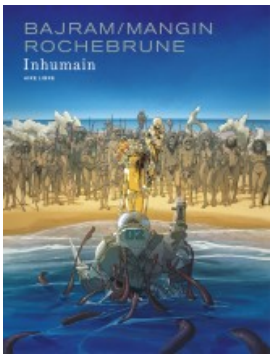


Inhumain