MEDIATOON
FOREIGN RIGHTS

presents

For further information, please write to:
Mediatoon Foreign rights,
57 rue Gaston Tessier
75019 Paris, FRANCE.
contact.mfr@mediatoon.com

Le Monde selon Kev

FAMILLE & ENFANTS

Publisher : **Le Lombard**
Genre : **Humor**, **Humour**
Albums rights sold in :

PAGES 48
VOLUME 1
FORMAT 222 * 295
RELEASE 29/03/2019

Fais pas ci, va pas là, mets la table, mange sans les doigts, va te laver, marche droit… La liste des règles créées par les adultes est aussi longue qu'inutile. Kev en est persuadé et c'est pour ça qu'il faut tout changer ! Selon lui, le constat est sans appel : le monde des vieux, il craint, alors pourquoi les écouter ??? Après tout, il a déjà 10 ans, une imagination sans limite et bien trop peu de temps pour faire tout ce qu'il a à faire ! Et ce ne sont pas sa mère, sa maîtresse ou son petit frère qui vont l'en empêcher !

In this series

C'est qui le patron?

For further information, please write to:
Mediatoon Foreign rights,
57 rue Gaston Tessier
75019 Paris, FRANCE.
contact.mfr@mediatoon.com

★ **C'EST QUI LE PATRON ?**

For further information, please write to:
Mediatoon Foreign rights,
57 rue Gaston Tessier
75019 Paris, FRANCE.
contact.mfr@mediatoon.com

★ LES PORTES DU PÉNITENCIER

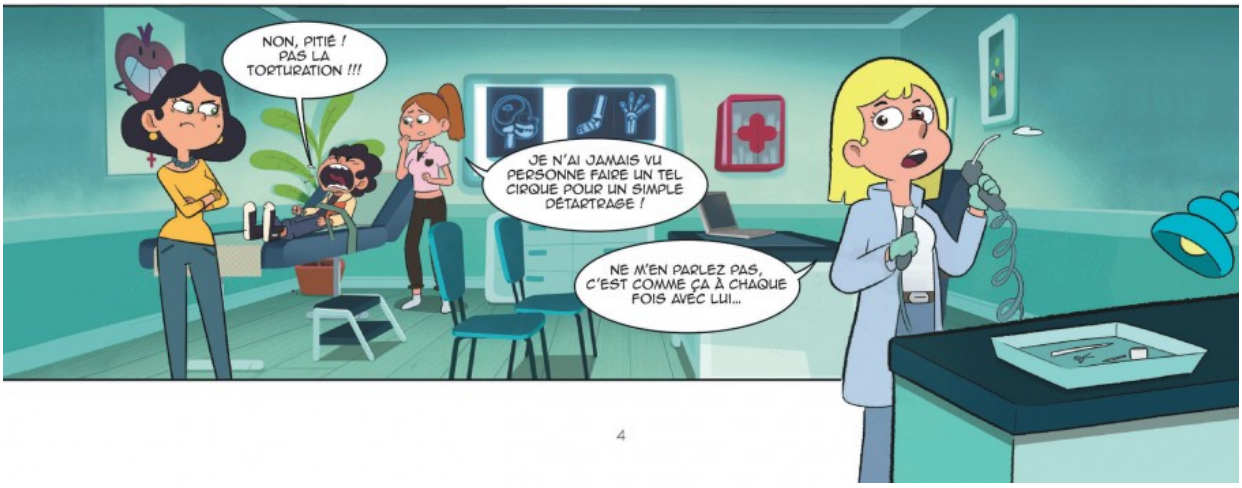

For further information, please write to:
Mediatoon Foreign rights,
57 rue Gaston Tessier
75019 Paris, FRANCE.
contact.mfr@mediatoon.com

★ LE BULLETIN DE NOTES

MEDIATOON
FOREIGN RIGHTS

presents

For further information, please write to:
Mediatoon Foreign rights,
57 rue Gaston Tessier
75019 Paris, FRANCE.
contact.mfr@mediatoon.com

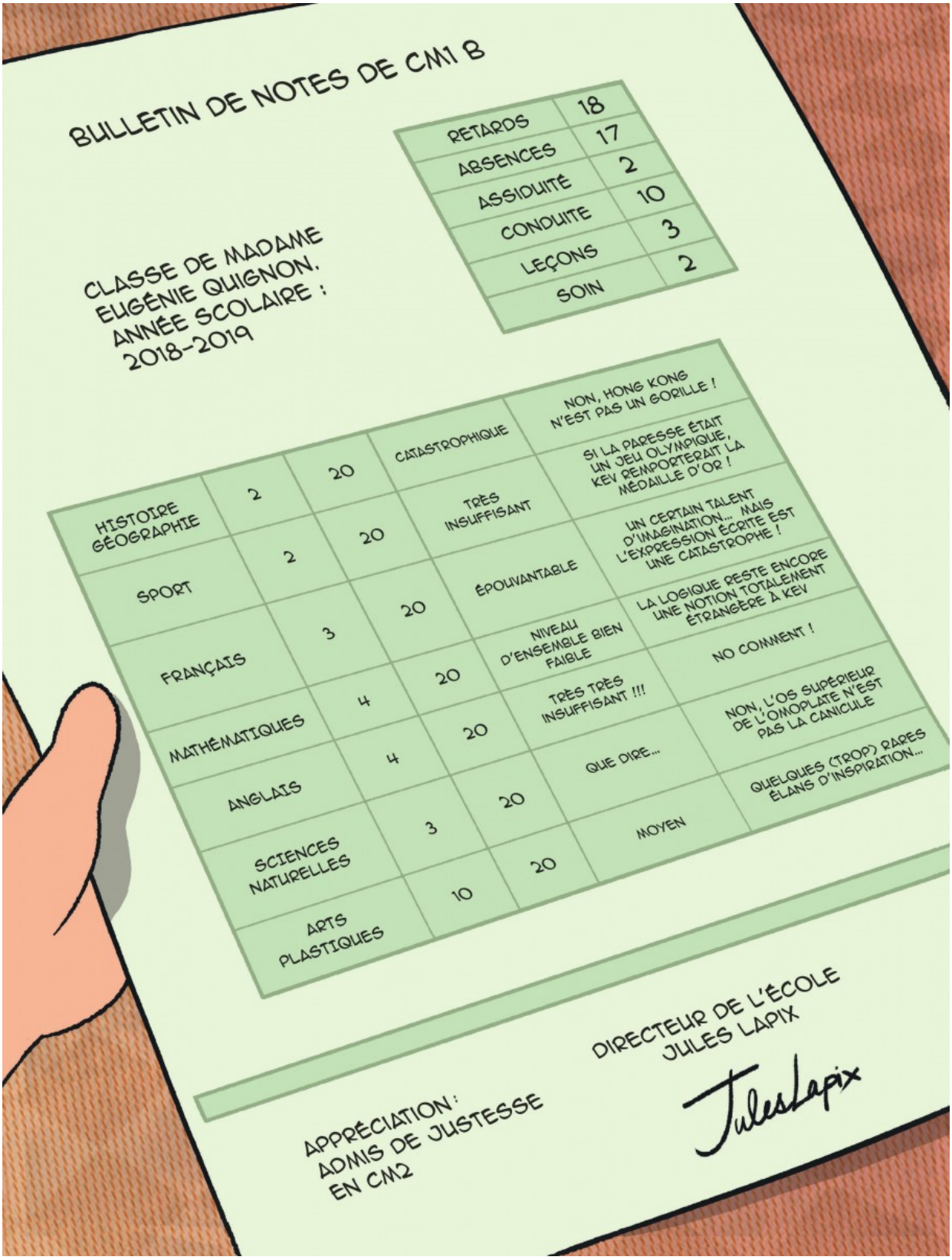

For further information, please write to:
Mediatoon Foreign rights,
57 rue Gaston Tessier
75019 Paris, FRANCE.
contact.mfr@mediatoon.com

ESPRIT CHEVALERESQUE