MEDIATOON
FOREIGN RIGHTS

presents

For further information, please write to:
Mediatoon Foreign rights,
57 rue Gaston Tessier
75019 Paris, FRANCE.
contact.mfr@mediatoon.com

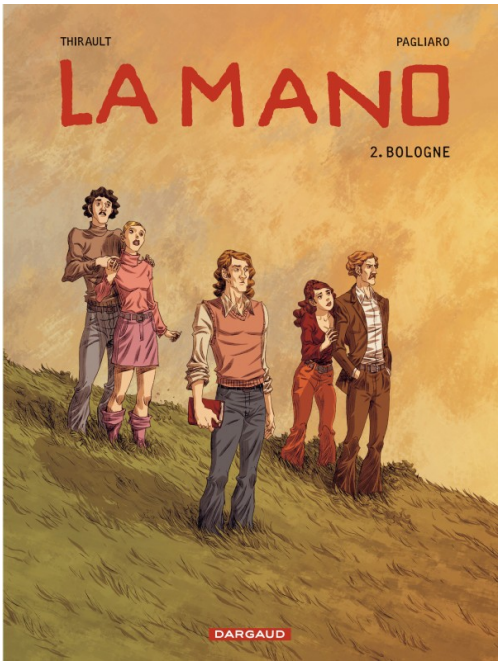

La Mano

By Pagliaro & Thirault

ROMAN GRAPHIQUE

Publisher : **Dargaud**
Genre : **Drame**, Romance
Albums rights sold in :

PAGES 64
VOLUME 2
FORMAT *
RELEASE 28/09/2012

Une bande de jeunes, unis comme les doigts de la main autour de leurs idéaux gauchistes, dans l'Italie des années de plomb… Aimer, s'engager, se fourvoyer… Paris, de nos jours. Sandro est médecin. On parle dans l'actualité de la mort d'un ancien membre d'un mouvement clandestin italien : Pugno. Ce groupe faisait partie, avec les Brigades Rouges, de la mouvance terroriste d'extrême-gauche qui a ensanglanté l'Italie des années de plomb. Guido songe immédiatement à Raffaella… Comment aurait-il pu imaginer que la belle Raffaella de son adolescence allait devenir la pasionaria de ce mouvement terroriste ? Qu'Aristo allait en être un de ses fondateurs ? Et que Dina et Piero, deux autres amis d'enfance, allaient être mêlés à cette tragédie ?Sandro replonge dans ses souvenirs, 45 ans plus tôt… En 1965, à 70 km de Bologne, cinq amis d'enfance d'une vingtaine d'années se retrouvent dans le bistrot de leur village. Dina et Piero, qui partagent leur vie et leurs idées d'extrême-gauche, Aristo le frimeur au tempérament explosif, la discrète Raffaella, et Sandro, plus engagé dans le désir de soigner les gens que dans la politique, et secrètement amoureux de Raffaella. Cette nuit-là, Aristo propose de faire un « petit acte de justice prolétarienne » en punissant un des profiteurs du système. Cette action fonde le groupe la « Mano »… et change à jamais le cours de leur vie. On suit leur parcours politique et sentimental au cours des années qui suivent, dans une Italie bouleversée par les tensions politiques et sociales, par le durcissement et la radicalisation de certains groupes militants… + 4 pages de dossier historique.Un roman d'apprentissage imprégné du souffle de la romance et d'une ambiance de polar. À travers leurs illusions et leurs combats, et à l'heure où toutes les utopies se sont effondrées, cette immersion dans le cœur des années 1960 et 1970 sonne l'heure du bilan : mais que sont nos idéaux devenus ?

In this series

MEDIATOON
FOREIGN RIGHTS

presents

For further information, please write to:
Mediatoon Foreign rights,
57 rue Gaston Tessier
75019 Paris, FRANCE.
contact.mfr@mediatoon.com

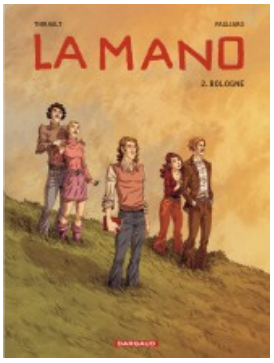

Bologne

Montefiorino