MEDIATOON
FOREIGN RIGHTS

presents

For further information, please write to:
Mediatoon Foreign rights,
57 rue Gaston Tessier
75019 Paris, FRANCE.
contact.mfr@mediatoon.com

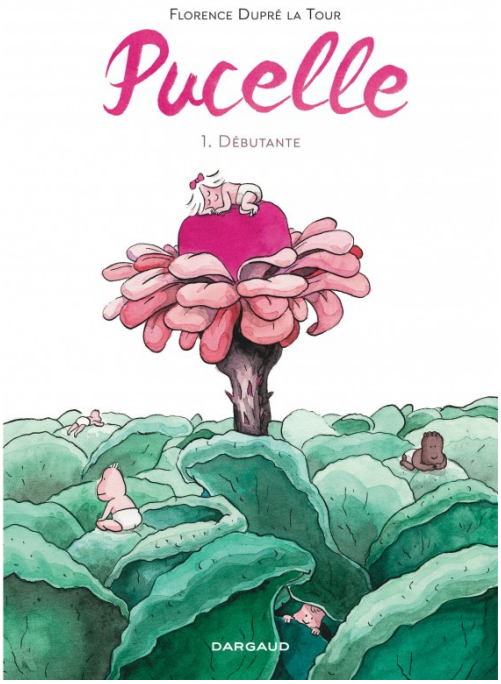

Pucelle – édition poche

By Dupré la Tour

ROMAN GRAPHIQUE

Publisher : **Dargaud**
Genre : **Biography & Memoirs**, **Biographies & Mémoires**

PAGES 184
VOLUME 1
FORMAT 148 * 210
RELEASE 24/06/2022

Depuis sa plus tendre enfance, Florence ignore tout ce qui se passe… en-dessous de la ceinture. Elle imagine que le papa met la petite graine dans le nombril de la maman, et puis de toute façon, il est tacitement interdit, dans la famille, de parler de « la chose qui ne doit pas être dite ».
Alors… Florence imagine des scénarii terribles, parfois idiots ; Florence s'angoisse devant le poids de la tradition qui place inéluctablement la femme dans une position inférieure ; Florence, à sa façon, résiste pour ne pas sombrer…
Puis Florence quitte l'enfance pour l'adolescence, et avec sa patte tragi-comique, elle raconte les changements physiques et ses rapports ambivalents à sa sexualité naissante. À mesure que son corps change, c'est son regard sur son éducation, sur son rapport aux autres qui évoluent, et surtout les Hommes qui l'attirent tout en la plongeant dans une abîme d'angoisse. Que faire de toutes ces pulsions interdites ?
Et, à mesure que Florence grandit, ce sont les adultes autour d'elle qui semblent rapetisser.

In this series

MEDIATOON
FOREIGN RIGHTS
presents

For further information, please write to:
Mediatoon Foreign rights,
57 rue Gaston Tessier
75019 Paris, FRANCE.
contact.mfr@mediatoon.com

Pucelle

For further information, please write to:
Mediatoon Foreign rights,
57 rue Gaston Tessier
75019 Paris, FRANCE.
contact.mfr@mediatoon.com

For further information, please write to:
Mediatoon Foreign rights,
57 rue Gaston Tessier
75019 Paris, FRANCE.
contact.mfr@mediatoon.com

For further information, please write to:
Mediatoon Foreign rights,
57 rue Gaston Tessier
75019 Paris, FRANCE.
contact.mfr@mediatoon.com

Et ce bonheur se trouvait passablement fortifié par quelques circonstances non négligeables :

Nous vivions en vase clos, entre "Expats", et j'avais la rassurante certitude que nous représentions le summum de la civilisation humaine, entourés de barbares incultes et pauvres.

For further information, please write to:
Mediatoon Foreign rights,
57 rue Gaston Tessier
75019 Paris, FRANCE.
contact.mfr@mediatoon.com

L'origine du monde et ses mystères, la vie, la mort, tout m'était expliqué et les règles du jeu me paraissaient fort simples :

Si on était sage, on allait au paradis.

Si on n'était pas sage, on allait brûler en enfer.

facile, non ?

For further information, please write to:
Mediatoon Foreign rights,
57 rue Gaston Tessier
75019 Paris, FRANCE.
contact.mfr@mediatoon.com