MEDIATOON
FOREIGN RIGHTS

presents

For further information, please write to:
Mediatoon Foreign rights,
57 rue Gaston Tessier
75019 Paris, FRANCE.
contact.mfr@mediatoon.com

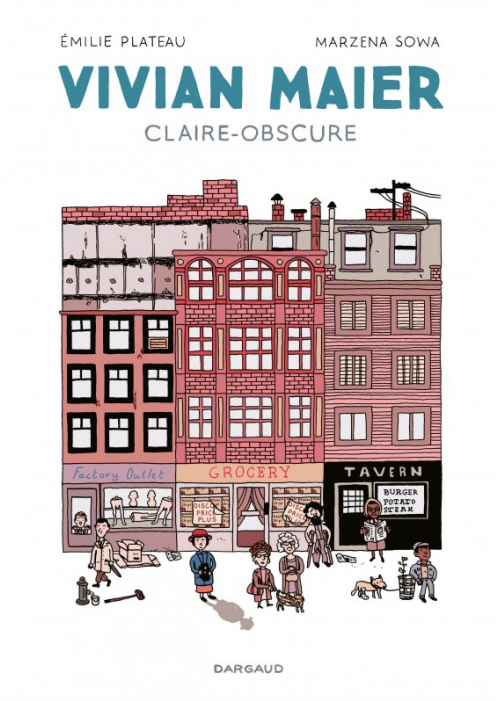

Vivian Maier, Claire-Obscure

By Plateau & Sowa

ROMAN GRAPHIQUE

Publisher : **Dargaud**
Genre : **Biography & Memoirs**, **Biographies & Mémoires**

PAGES 136
VOLUME 1
FORMAT 175 * 247
RELEASE 26/01/2024

Qui était Vivian Maier, cette « nounou pas comme les autres » dont on découvrit à titre posthume le talent immense de photographe ? Vivian Maier décède en 2009, à 83 ans, dans le plus grand anonymat. On redécouvre ses photos pleines d'humanité et d'attention envers les démunis et les perdants du rêve américain par hasard dans des cartons oubliés au fond d'un garde-meuble de la banlieue de Chicago. Personnalité complexe et parfois déroutante, femme libre dont le destin s'est écrit entre la France et l'Amérique, elle avait choisi de vivre les yeux grands ouverts. Vivian Maier claire obscure est le portrait par Émilie Plateau et Marzena Sowa de cette invisible photographe de génie.

In this series

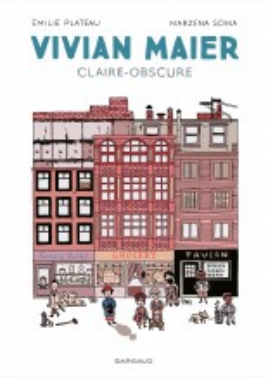

Vivian Maier Claire-Obscure

For further information, please write to:
Mediatoon Foreign rights,
57 rue Gaston Tessier
75019 Paris, FRANCE.
contact.mfr@mediatoon.com

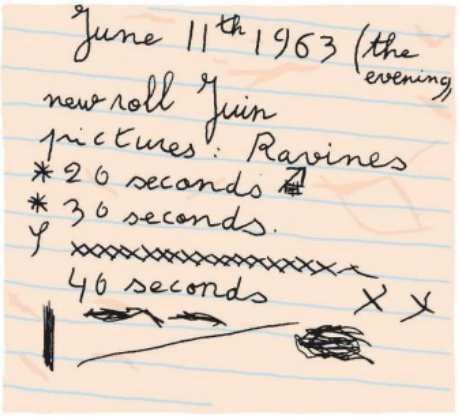

For further information, please write to:
Mediatoon Foreign rights,
57 rue Gaston Tessier
75019 Paris, FRANCE.
contact.mfr@mediatoon.com

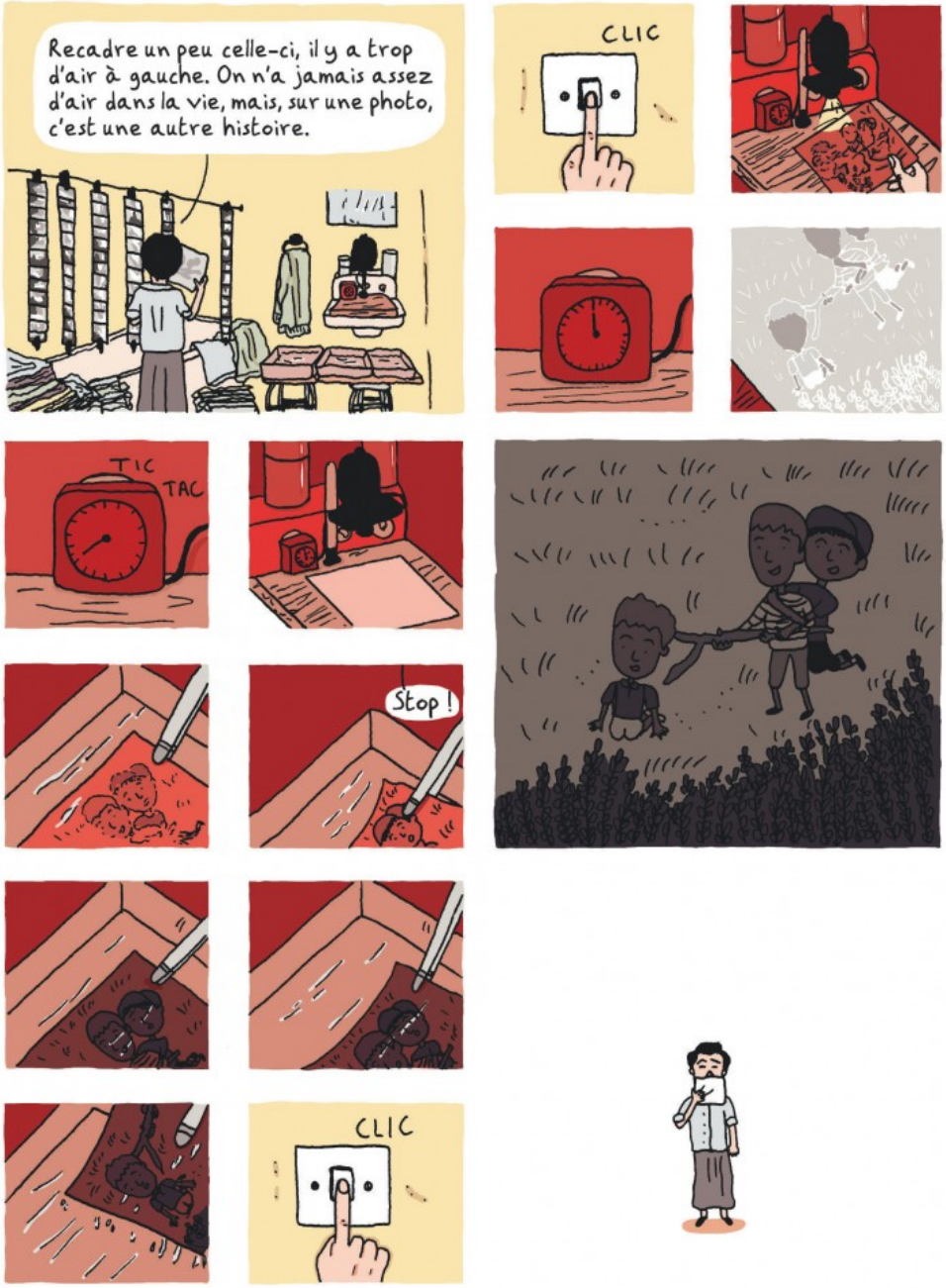

For further information, please write to:
Mediatoon Foreign rights,
57 rue Gaston Tessier
75019 Paris, FRANCE.
contact.mfr@mediatoon.com

For further information, please write to:
Mediatoon Foreign rights,
57 rue Gaston Tessier
75019 Paris, FRANCE.
contact.mfr@mediatoon.com

For further information, please write to:
Mediatoon Foreign rights,
57 rue Gaston Tessier
75019 Paris, FRANCE.
contact.mfr@mediatoon.com