MEDIATOON
FOREIGN RIGHTS

presents

For further information, please write to:
Mediatoon Foreign rights,
57 rue Gaston Tessier
75019 Paris, FRANCE.
contact.mfr@mediatoon.com

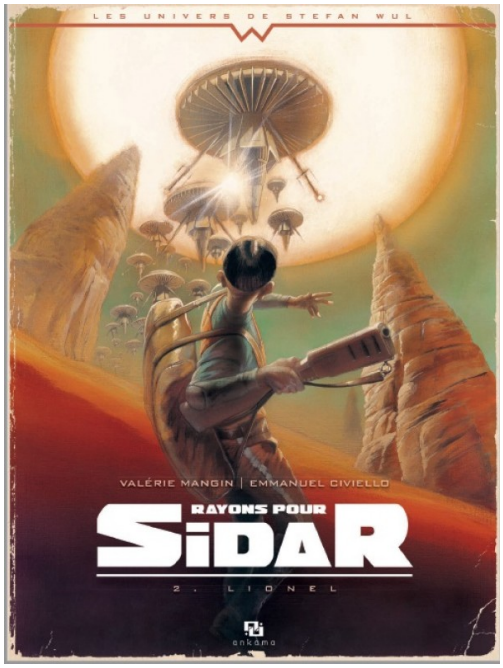

WUL-RAYONS POUR SIDAR

By Civiello & Mangin

BD DE GENRE

Publisher : **Ankama**
Genre : **Science-fiction**

PAGES 56
VOLUME 2
FORMAT 240 * 320
RELEASE 21/08/2015

Lionel, double robotique du Terrien Lorrain, a mystérieusement disparu sur la planète Sidar. Guidé par Xaog, un indigène sidarien, et aidé par le Résident, un administrateur envoyé par la Terre, son maître se lance à sa recherche. Il devra affronter des créatures mortelles et des phénomènes aussi étranges que terrifiants pour retrouver en pleine crise coloniale la trace de son alter ego mécanique : la Terre a choisi de se retirer de Sidar, l'abandonnant aux Xressiens, une race de conquérants destructeurs. Et si sauver Lionel, c'était sauver Sidar ?

In this series

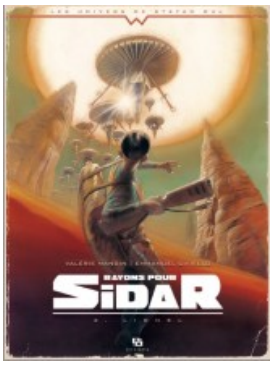

LIONEL

LORRAIN